Frédéric RICHARD

"Au loin coulait une rivière..."

"Au loin, coulait une rivière…"

Frédéric RICHARD

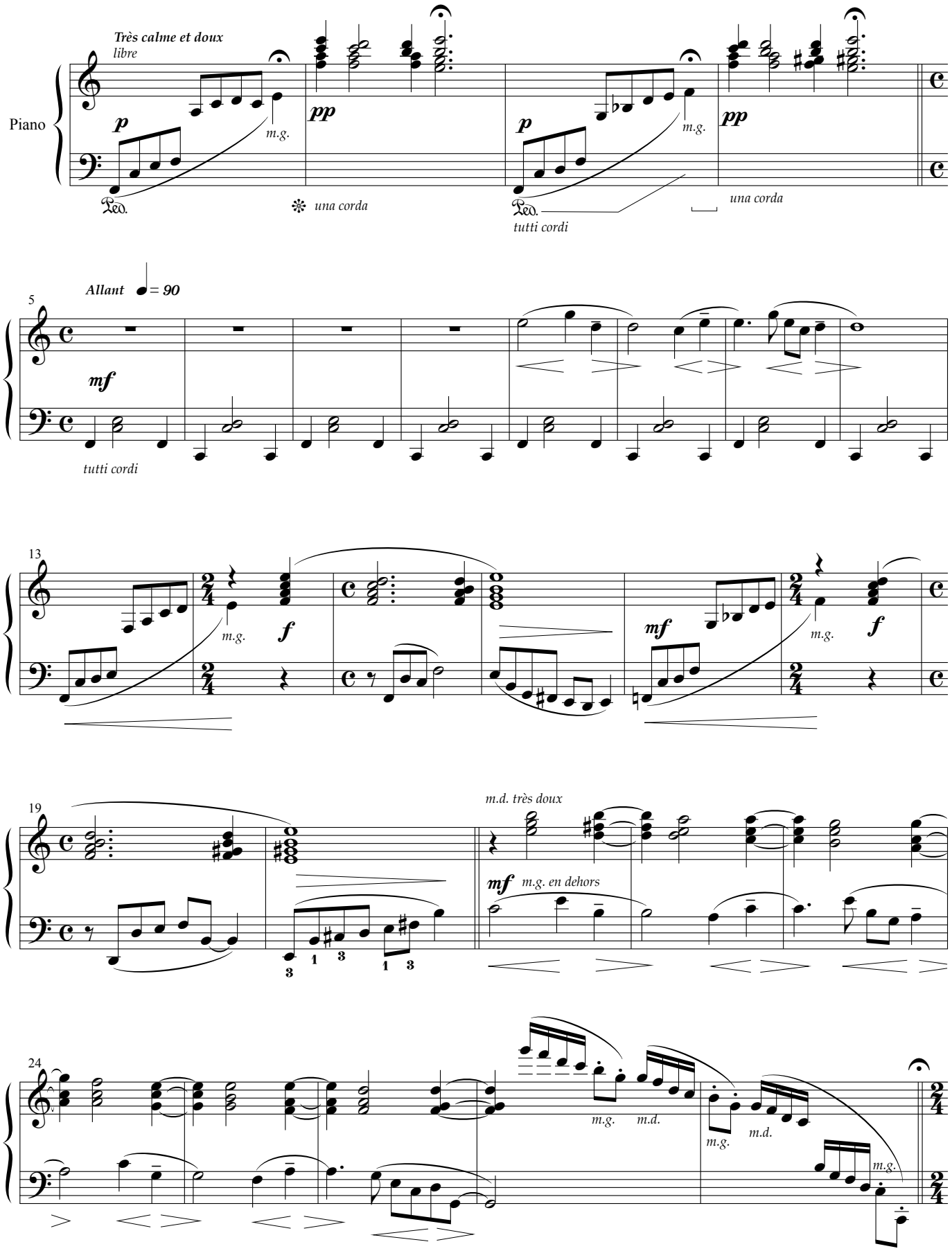

©F.R.

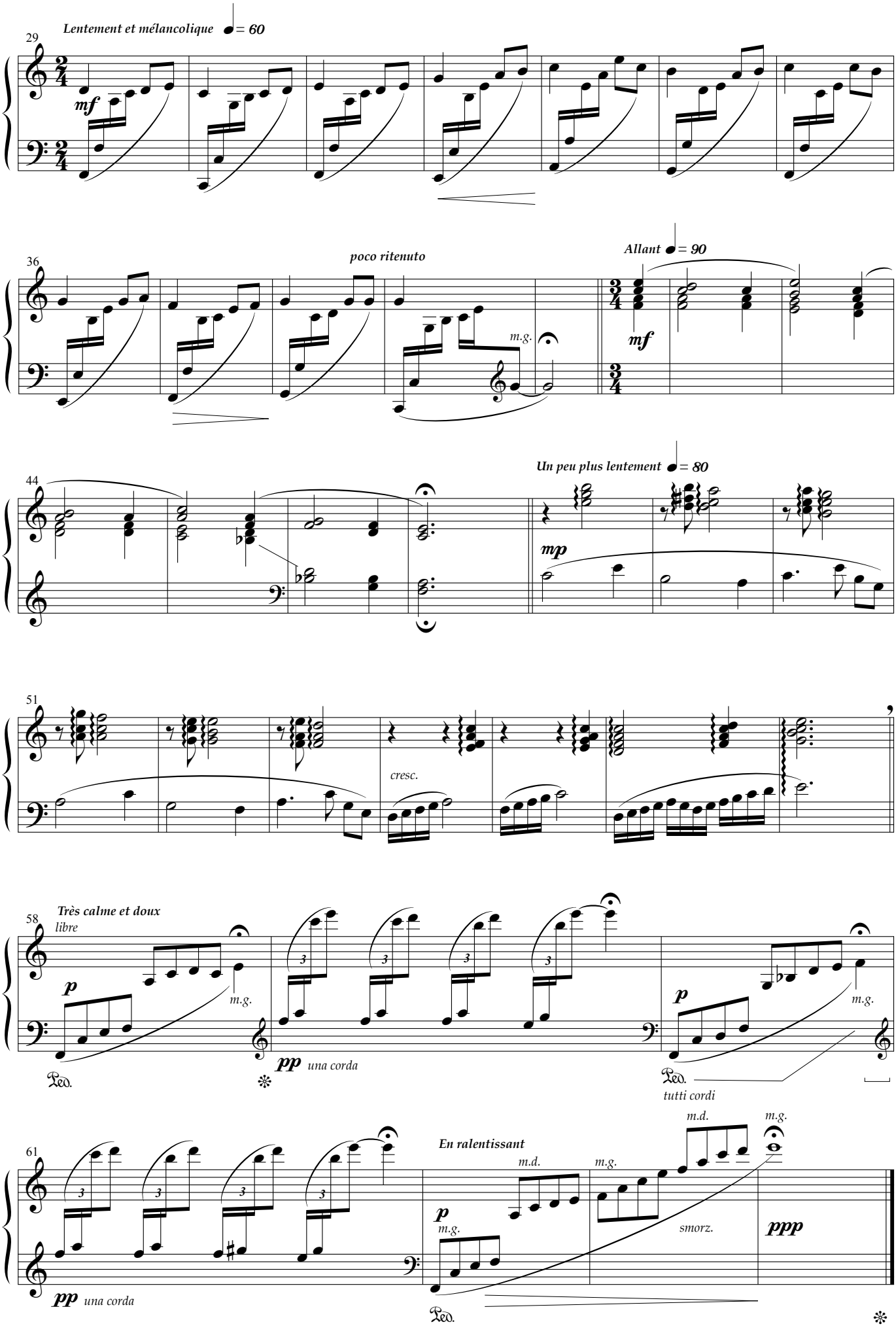
29
Lentement et mélancolique ♩= 60
mf
36
poco ritenuto
m.g.
Allant ♩= 90
mf
44
Un peu plus lentement ♩= 80
mp
51
cresc.
58
Très calme et doux
libre
p
m.g.
pp una corda
p
m.g.
tutti cordi
61
pp una corda
En ralentissant
p
m.g.
m.d.
m.g.
m.d.
m.g.
smorz.
ppp